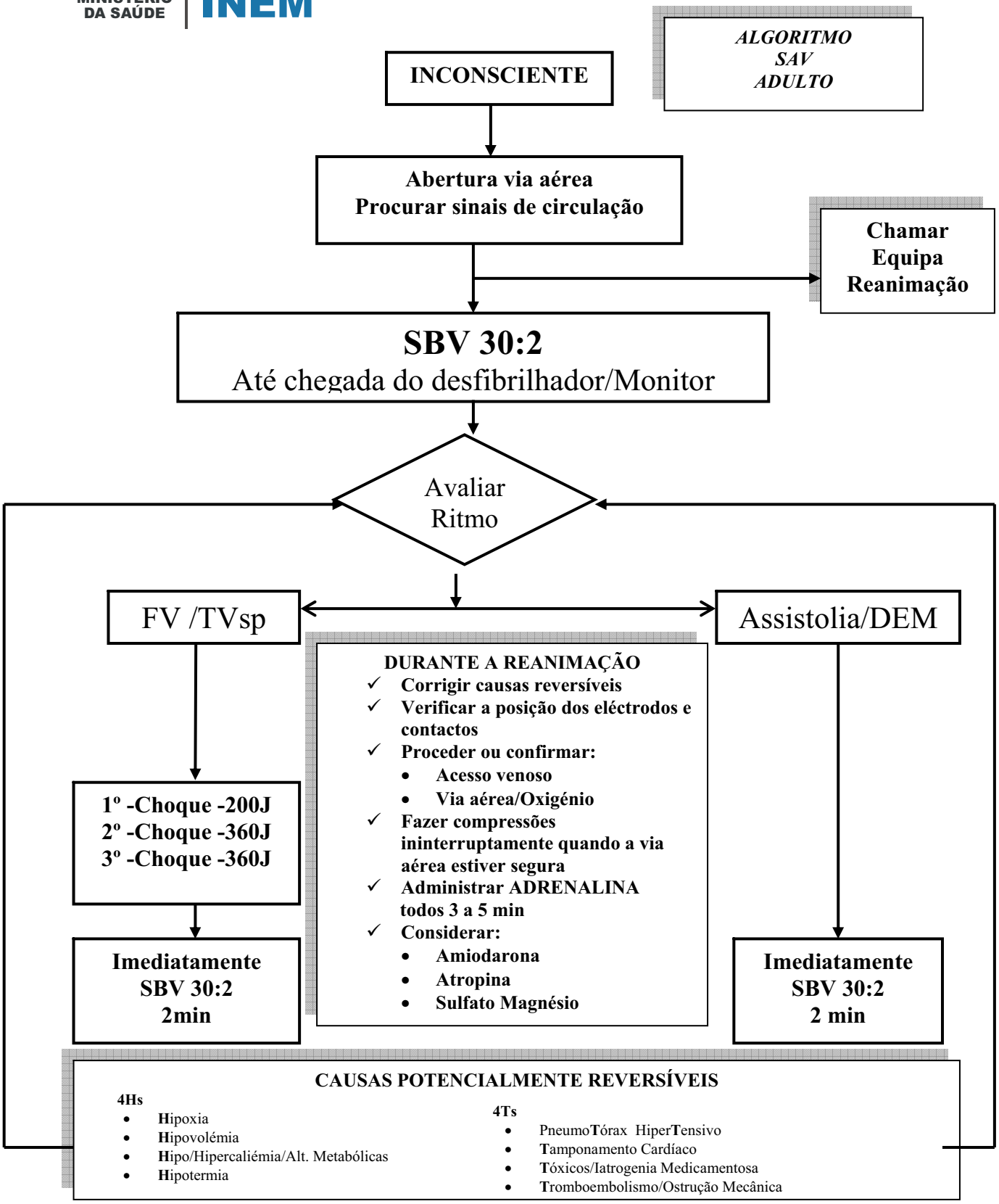
ALGORITMO
SAV
ADULTO
INCONSCIENTE
Abertura via aérea
Procurar sinais de circulação
Chamar
Equipa
Reanimação
SBV 30:2
Até chegada do desfibrilhador/Monitor
Avaliar
Ritmo
FV /TVsp
Assistolia/DEM
DURANTE A REANIMAÇÃO
✓ Corrigir causas reversíveis
✓ Verificar a posição dos eléctrodos e contactos
✓ Proceder ou confirmar:
• Acesso venoso
• Via aérea/Oxigénio
✓ Fazer compressões ininterruptamente quando a via aérea estiver segura
✓ Administrar ADRENALINA todos 3 a 5 min
✓ Considerar:
• Amiodarona
• Atropina
• Sulfato Magnésio
1º -Choque -200J
2º -Choque -360J
3º -Choque -360J
Imediatamente
SBV 30:2
2min
Imediatamente
SBV 30:2
2 min
CAUSAS POTENCIALMENTE REVERSÍVEIS
4Hs
• Hipoxia
• Hipovolémia
• Hipo/Hipercaliémia/Alt. Metabólicas
• Hipotermia
4Ts
• PneumoTórax HiperTensivo
• Tamponamento Cardíaco
• Tóxicos/Iatrogenia Medicamentosa
• Tromboembolismo/Ostrução Mecânica